

REVIMONT-DG, s.r.o. Bystrička, Slovenská republika



CERTIFIKÁT č. 00252/2013

zo dňa 17.07.2013

REVIMONT-DG, s.r.o., 038 04 Bystrička 111, Slovenská republika

Certifikačný orgán pre výroby odboru CERTEST pre certifikáciu a skúšky vydáva tento certifikát:

Skúšobný protokol pre tento výrobok vydalo akreditované skúšobné laboratórium Certest, Revimont-u DG, s.r.o.

- | | |
|---|--|
| 1. Názov a typ výrobku: | Plastová plomba
typ: PIP 032
varianta: --- |
| 2. Držiteľ certifikátu /distribútor:
(obchodný názov a sídlo): | KOBASEAL, s.r.o., Píla 66, 900 89 Píla |
| 3. IČO: | 36802603 |
| 4. Výrobca
(obchodný názov a sídlo): | Mega Fortris Sdn. Bhd., Shah Alam Techology Park,
Seksyen 33, 40400 Shah Alam, Selangor, MALAYSIA |

Týmto certifikátom sa potvrdzuje zhoda vlastností uvedeného typu výrobku s technickými požiadavkami uvedenými v predpise: „Metodika posudzovania plomb CERTEST M01/2007 Z1“, za predpokladu, že výrobok bude používaný v súlade s Návodom, ktorý vypracoval držiteľ certifikátu /distribútor plomby.

Výsledky skúšok a zistení o zhode vlastností uvedeného typu plomby s požiadavkami uvedenými v predpise „Metodika posudzovania plom CERTEST M01/2007 Z1“ sú uvedené v protokole č. ZPT-322 z 17.07.2013.

Zoznam použitých technických požiadaviek a pravidiel pre nakladanie s certifikátom sú uvedené na druhej strane certifikátu.

POPIS VÝROBKU:

Je predstaviteľom druhu jednorazových indikačných plomb, kde hlavný účel ich použitia nespočíva v zabránení prístupu nepovolanej osoby, ale slúži na avizovanie jej prekonania.

- **uzatváracie teleso plomby:** rozšírená časť plomby s otvorom pre vloženie pútka plomby, je kruhového tvaru s \varnothing 16 mm s celkovou výškou od vstupného po výstupný otvor 10 mm, vstupný otvor \varnothing 2,4 mm, výstupný otvor \varnothing 2,5 mm, vstupný aj výstupný otvor ležia na spoločnej osi,
- medzi plastovými časťami, ktoré sú nerozoberateľne zlisované je vložená oceľová klieština kruhového tvaru \varnothing 10 mm z plechu s hrúbkou 0,2 mm,
- súčasťou uzatváracieho telesa plomby je štítok na označenie plomby, označenie je jasne rozpoznateľné a nezmazateľné (značenie je súčasťou vrchnej vrstvy materiálu) značenie je zabezpečené termotlačou, súčasťou značenia je typ plomby,
- **pútko plomby:** valcová plastová časť plomby s hladkým povrchom \varnothing 2,4 mm, dĺžka môže byť rôzna, k posúdeniu dodané vzorky s celkovou dĺžkou 370 mm; pútko je súčasťou materiálu uzatváracieho telesa, ukončenie pútka má zmenšený priemer na 1,4 mm na dĺžke 20 mm s malými výstupkami pre jednoduchšie vloženie a vytiahnutie pútka z uzatváracieho telesa plomby,

Platnosť certifikátu: 3 roky od dátumu vydania.

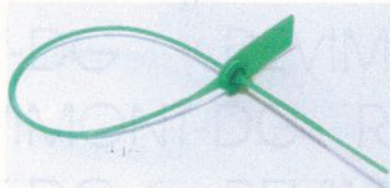

Ing. Viliam Šedo
riaditeľ odboru

Informácie o platnosti certifikátu sú uvedené na www.certest.sk